Paco Roca

EL INVIERNO DEL DIBUJANTE

FC
608
TAQUILLAS SOL
INVIERNO DE 1958

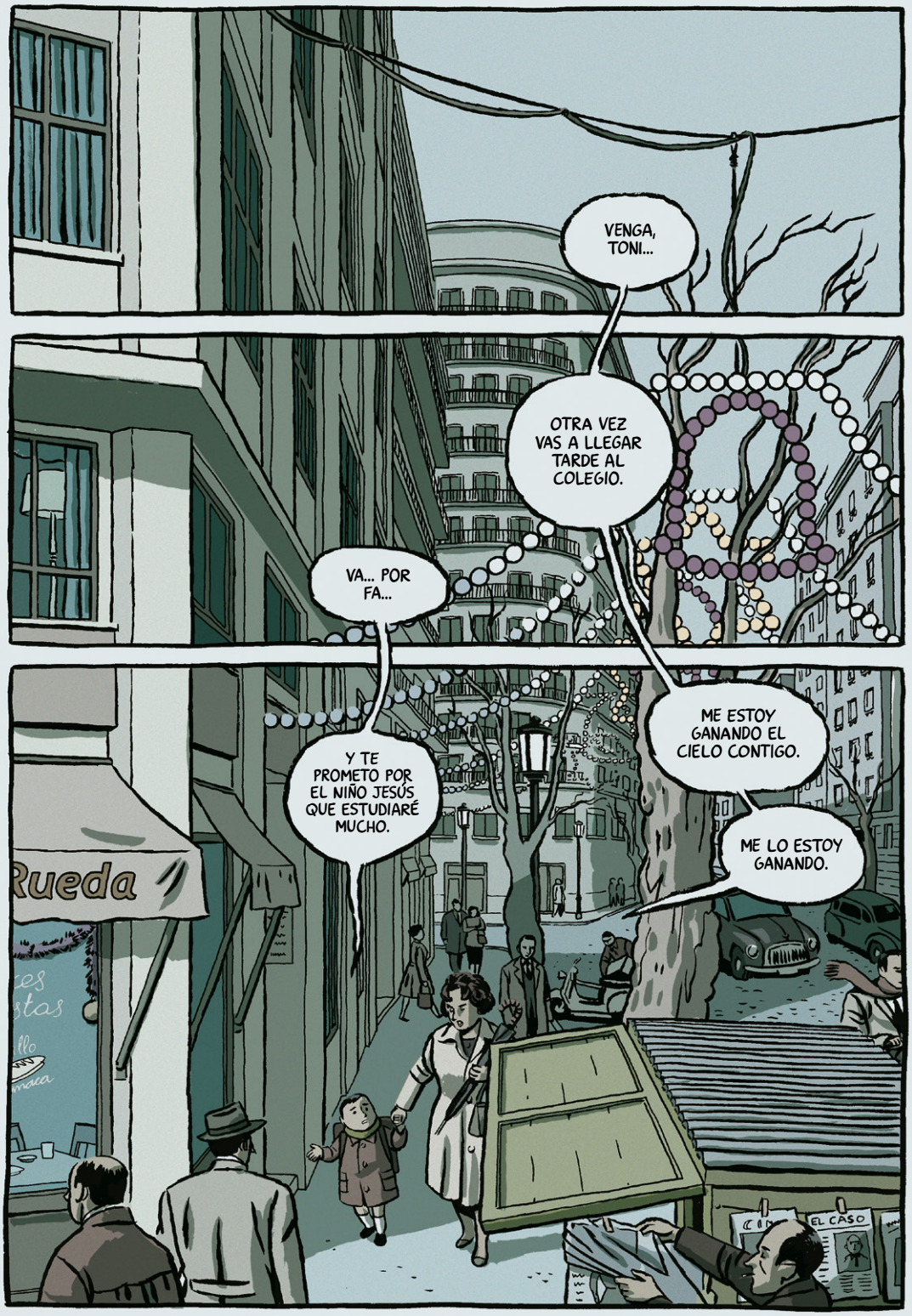
VENGA, TONI...
OTRA VEZ VAS A LLEGAR TARDE AL COLEGIO.
VA... POR FA...
ME ESTOY GANANDO EL CIELO CONTIGO.
Y TE PROMETO POR EL NIÑO JESÚS QUE ESTUDIARÉ MUCHO.
ME LO ESTOY GANANDO.
Rueda
EL CASO

VAMOS A VER...
¿CUÁL QUIERES?
SI TU PADRE SE ENTERA DE QUE ME GASTO EL DINERO EN ESTO. ¿CUÁNTO ES?
DOS CINCUENTA, SEÑORA.

SI DESPUÉS DE TODO NO ME SALES MINISTRO, TE VAS A ENTERAR.
AUNQUE CON LO CAZURRO QUE TÚ ERES, YA ME EXTRAÑARÍA.
PLAS
¿QUIÉN HA PAGADO LOS CAFÉS CON LECHE Y LAS ENSAIMADAS?

BAR RUEDA
YO NO. ESTABA ECHANDO LA QUINIELA.
Bocadillos Variados
¿A CUÁNTO TOCAMOS?
HA PAGADO JOSEP.
felices fiestas
EDITORIAL B
EDITORIAL BRUGUERA

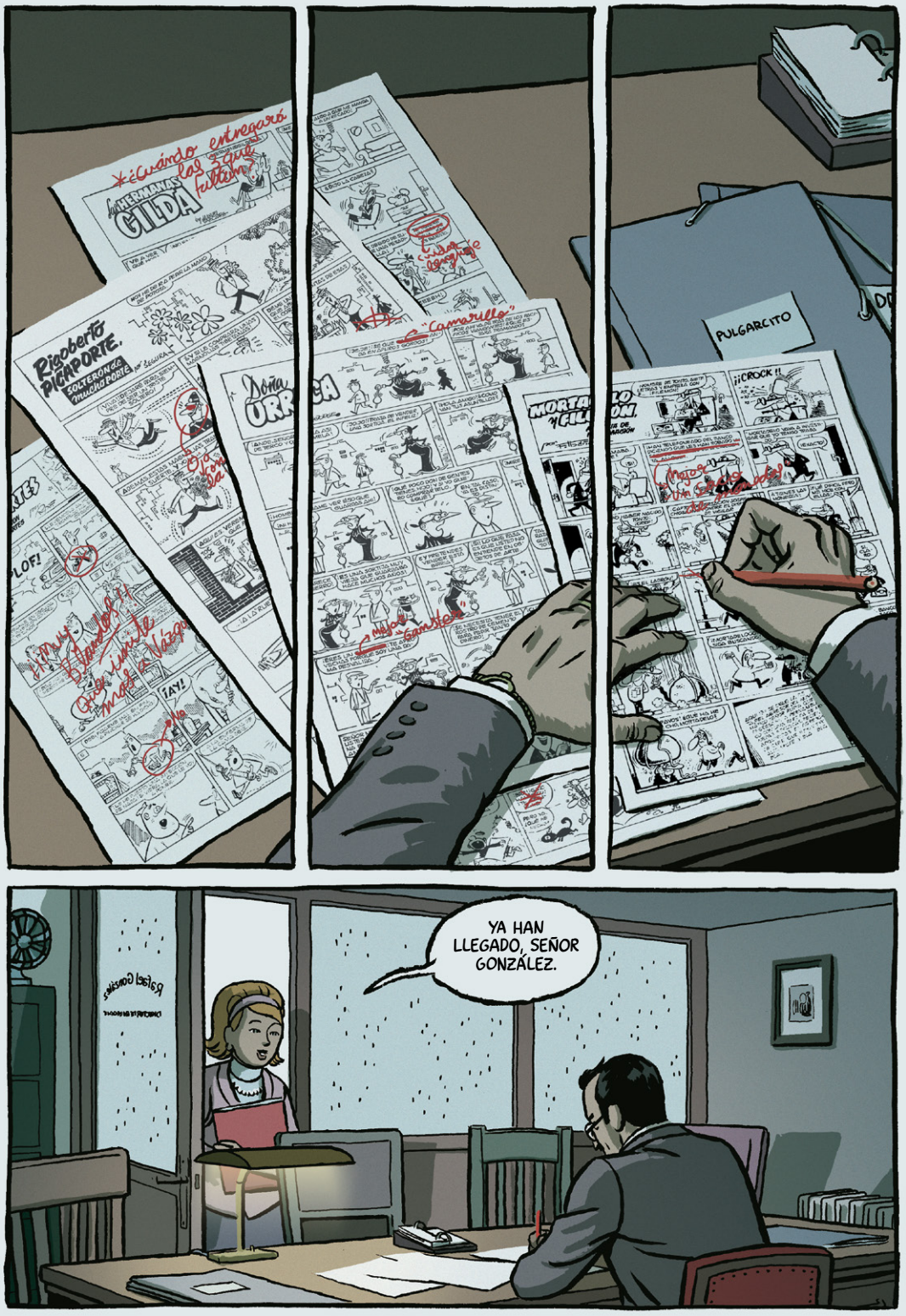
HERMANAS GILDA
Rigoberto PICAPORTE
Doña ORR
"Camarillo"
"Gamba"
PULGARCITO
¡¡CROCK!!
¡¡LOF!
¡AY!
YA HAN LLEGADO, SEÑOR GONZÁLEZ.

LE DEJO AQUÍ LOS CONTRATOS QUE HA PREPARADO LEDESMA.
GRACIAS, SEÑORITA ARMONÍA.
HÁGALES PASAR, POR FAVOR.
PULGARCITO
DDT
Rafael González
SEÑOR GONZÁLEZ...

SIÉNTENSE, CABALLEROS. BIENVENIDOS DE NUEVO A BRUGUERA.

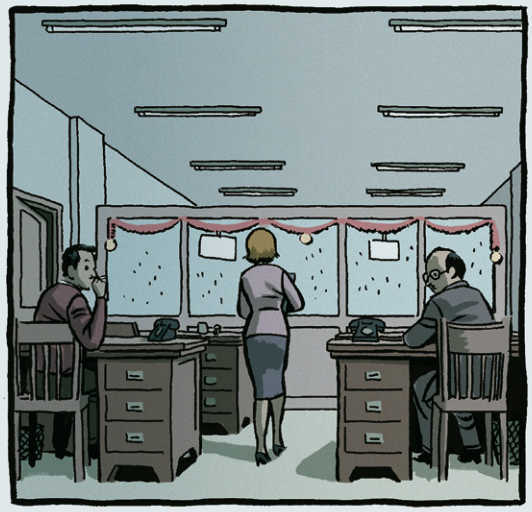

...Y UNA VEZ EL SEÑOR GONZÁLEZ HA APROBADO LAS PÁGINAS, TODO EL MATERIAL PASA AQUÍ.

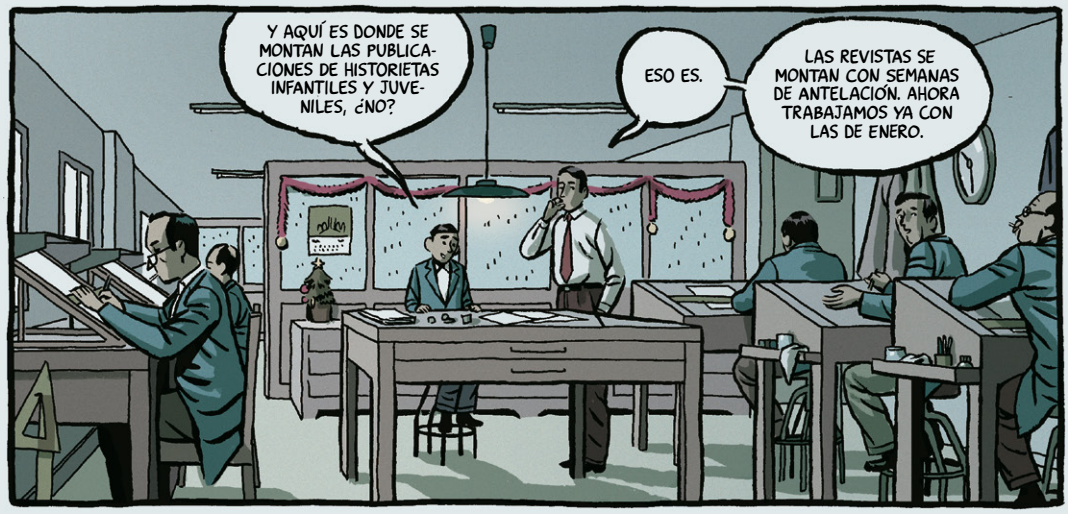
Y AQUÍ ES DONDE SE MONTAN LAS PUBLICACIONES DE HISTORIETAS INFANTILES Y JUVENILES, ¿NO?
ESO ES.
LAS REVISTAS SE MONTAN CON SEMANAS DE ANTELACIÓN. AHORA TRABAJAMOS YA CON LAS DE ENERO.

CADA REDACTOR PREPARA EL MATERIAL DE LA REVISTA QUE COORDINA, Y YO, COMO JEFE DE REDACCIÓN, DEBO CONTROLARLO TODO.
Y CUANDO YA ESTÁN MONTADAS LAS PUBLICACIONES DE HISTORIETAS INFANTILES Y JUVENILES HAY QUE HACER UNA COPIA, Y ENTONCES LAS LLEVO A LA DIRECCIÓN DE PRENSA PARA QUE CUÑEN LAS PUBLICACIONES DE HISTORIETAS...
YA ESTÁ BIEN CON ESO DE LAS PUBLICACIONES DE HISTORIETAS...
PERO USTED ME DIJO QUE LO LLAMASE ASÍ.
TE DIJE QUE AQUÍ NO SE PODÍA USAR LA PALABRA "TEBEO". TBO ES LA COMPETENCIA. AQUÍ HACEMOS REVISTAS DE HISTORIETAS INFANTILES Y JUVENILES, PERO PUEDES DECIR SIMPLEMENTE "REVISTA".
SÍ, SEÑOR MORA.
BUENO, SIGAMOS. TE TRAES DEL CENSOR LAS PÁGINAS CUÑADAS.
LAS TRAIGO AQUÍ PARA ARCHIVAR Y YA SE PUEDEN LLEVAR A IMPRENTA.
LAS REVISTAS...
DE HISTORIETAS INFANTILES Y JUVENILES.
¿QUÉ TAL LLEVA SU PRIMER DÍA EL RECIÉN ASCENDIDO REDACTOR JEFE?
AGOTADO.

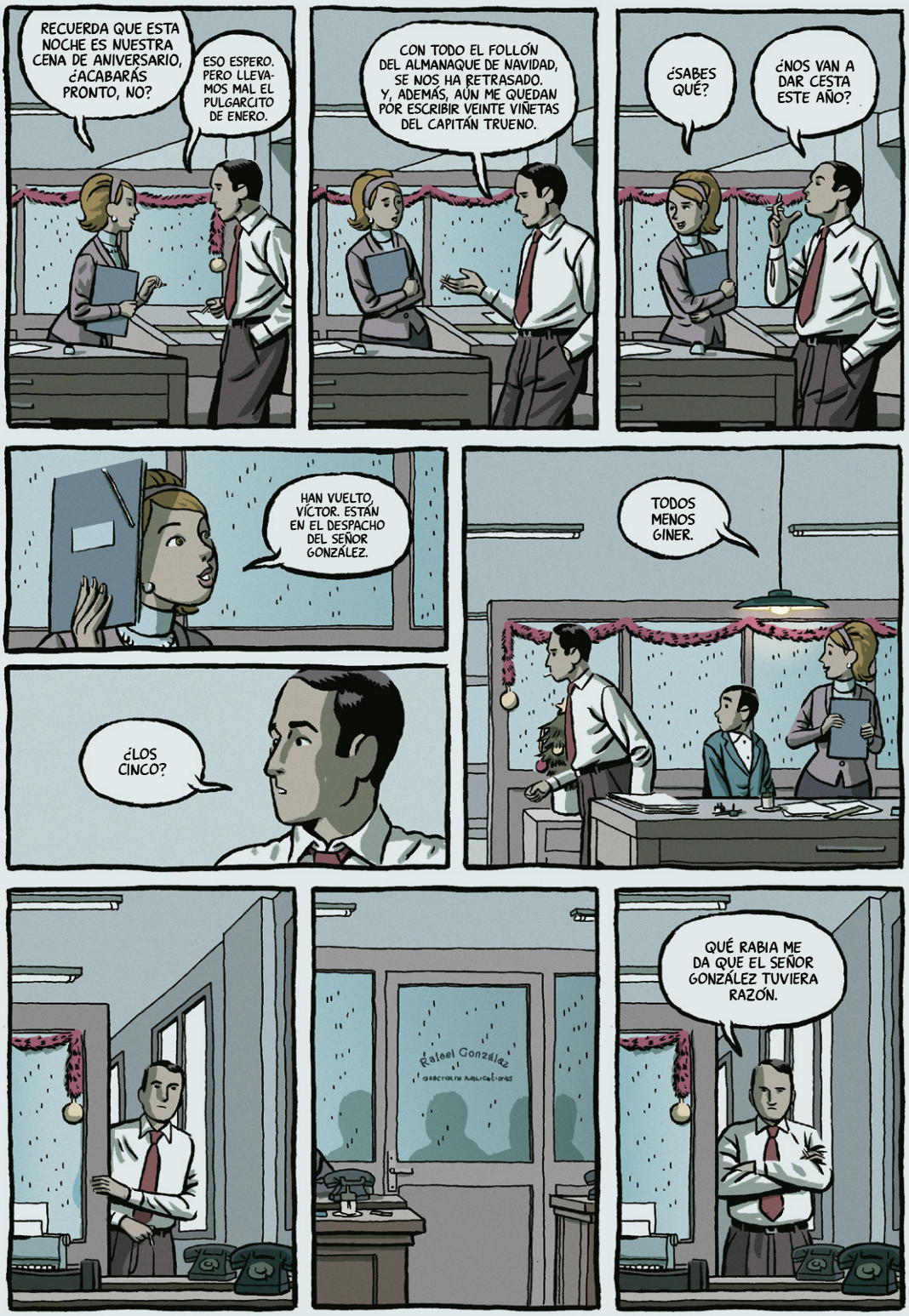
RECUERDA QUE ESTA NOCHE ES NUESTRA CENA DE ANIVERSARIO, ¿ACABARÁS PRONTO, NO?
ESO ESPERO. PERO LLEVAMOS MAL EL PULGARCITO DE ENERO.
CON TODO EL FOLLÓN DEL ALMANAQUE DE NAVIDAD, SE NOS HA RETRASADO. Y, ADEMÁS, AÚN ME QUEDAN POR ESCRIBIR VEINTE VIÑETAS DEL CAPITÁN TRUENO.
¿SABES QUÉ?
¿NOS VAN A DAR CESTA ESTE AÑO?
HAN VUELTO, VÍCTOR. ESTÁN EN EL DESPACHO DEL SEÑOR GONZÁLEZ.
TODOS MENOS GINER.
¿LOS CINCO?
Rafael González
QUÉ RABIA ME DA QUE EL SEÑOR GONZÁLEZ TUVIERA RAZÓN.

¿QUÉ?
QUÉ MAL REDACTOR JEFE VAS A SER. SIEMPRE DE PARTE DE LOS DIBUJANTES.
POR MUCHO QUE LO INTENTES NO SIRVES PARA ESTAS COSAS, SOÑADOR.
...YO NO PUEDO, NO PUEDO IR ENTRE SEMANA...
...SE ME HACE RARO.
PUES LOS MARTES ES EL MEJOR DÍA PARA IR AL CINE.
NO HAY NADIE.

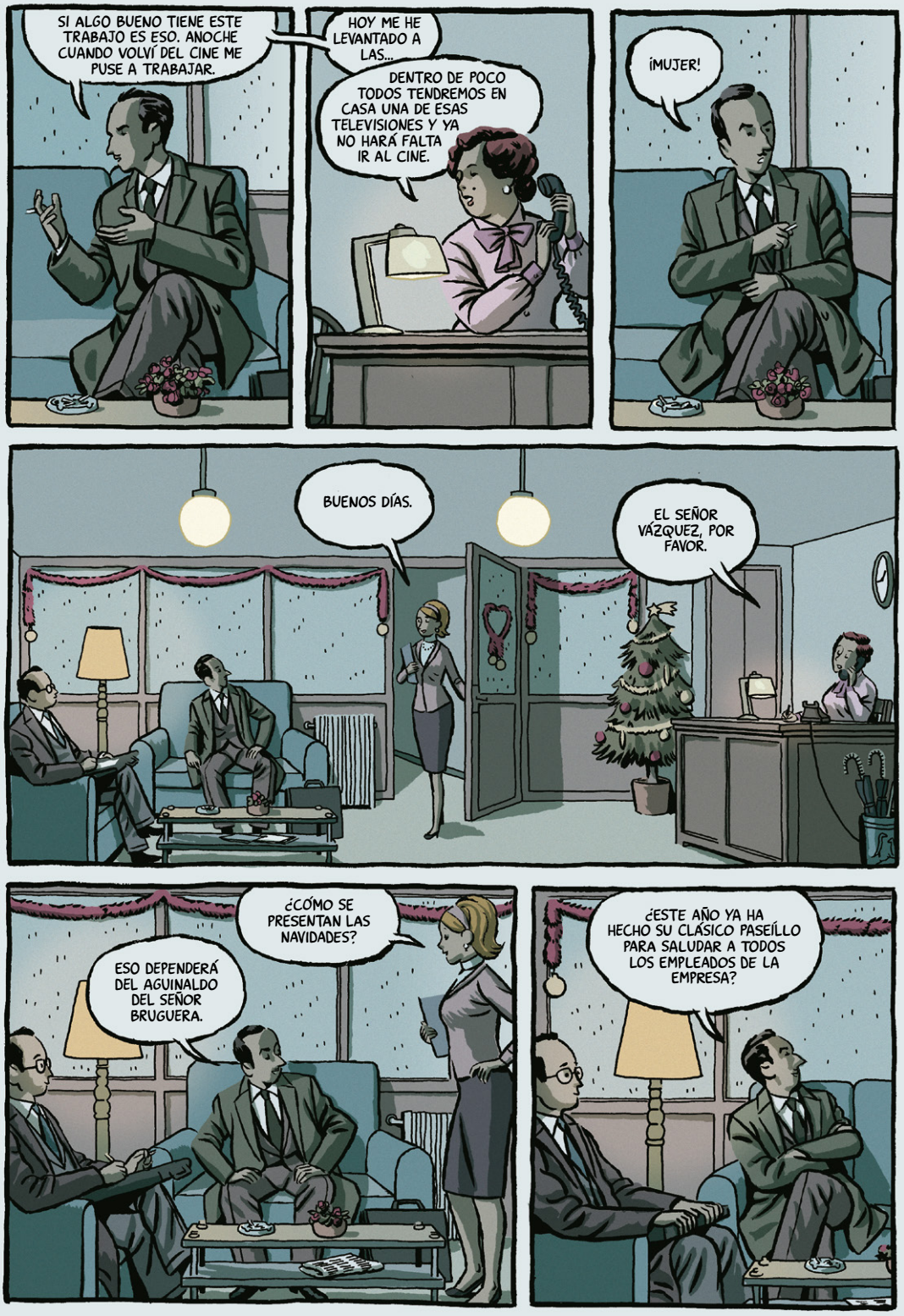
SI ALGO BUENO TIENE ESTE TRABAJO ES ESO. ANOCHE CUANDO VOLVÍ DEL CINE ME PUSE A TRABAJAR.
HOY ME HE LEVANTADO A LAS...
DENTRO DE POCO TODOS TENDREMOS EN CASA UNA DE ESAS TELEVISIONES Y YA NO HARÁ FALTA IR AL CINE.
¡MUJER!
BUENOS DÍAS.
EL SEÑOR VÁZQUEZ, POR FAVOR.
¿CÓMO SE PRESENTAN LAS NAVIDADES?
ESO DEPENDERÁ DEL AGUINALDO DEL SEÑOR BRUGUERA.
¿ESTE AÑO YA HA HECHO SU CLÁSICO PASEÍLLO PARA SALUDAR A TODOS LOS EMPLEADOS DE LA EMPRESA?

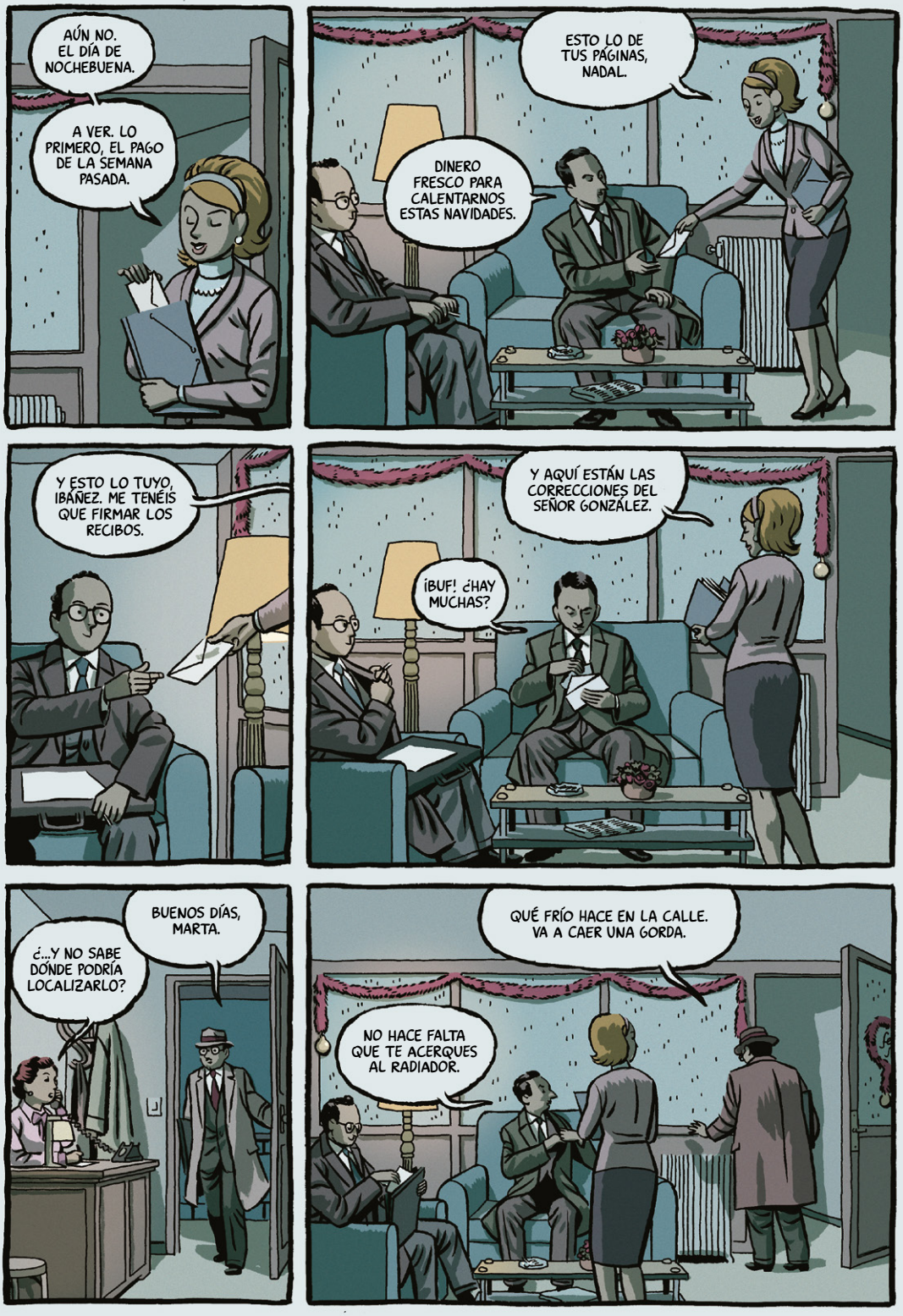
AÚN NO. EL DÍA DE NOCHEBUENA.
A VER. LO PRIMERO, EL PAGO DE LA SEMANA PASADA.
ESTO LO DE TUS PÁGINAS, NADAL.
DINERO FRESCO PARA CALENTARNOS ESTAS NAVIDADES.
Y ESTO LO TUYO, IBÁÑEZ. ME TENÉIS QUE FIRMAR LOS RECIBOS.
Y AQUÍ ESTÁN LAS CORRECCIONES DEL SEÑOR GONZÁLEZ.
¡BUF! ¿HAY MUCHAS?
BUENOS DÍAS, MARTA.
¿...Y NO SABE DÓNDE PODRÍA LOCALIZARLO?
QUÉ FRÍO HACE EN LA CALLE. VA A CAER UNA GORDA.
NO HACE FALTA QUE TE ACERQUES AL RADIADOR.

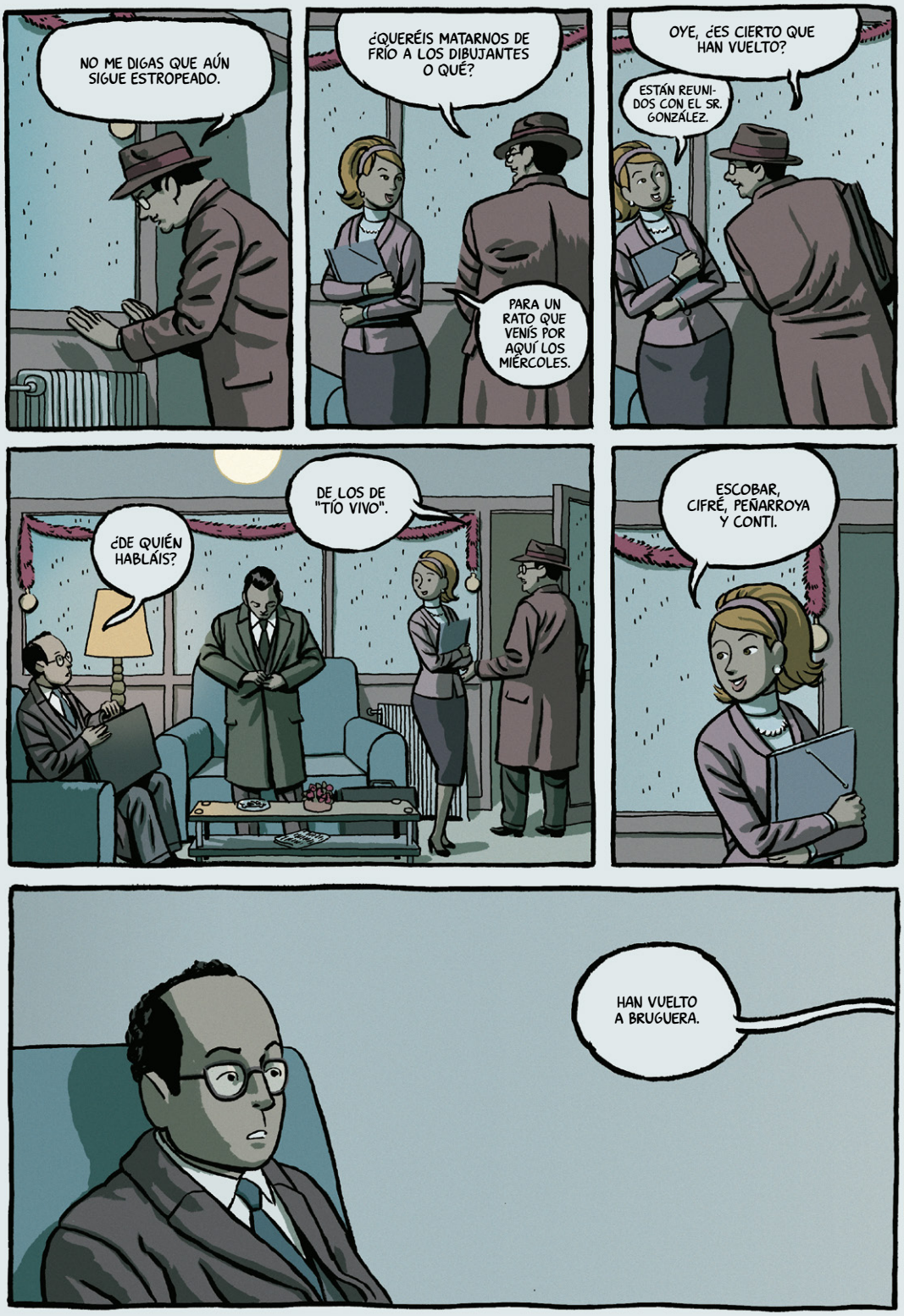
NO ME DIGAS QUE AÚN SIGUE ESTROPEADO.
¿QUERÉIS MATARNOS DE FRÍO A LOS DIBUJANTES O QUÉ?
PARA UN RATO QUE VENÍS POR AQUÍ LOS MIÉRCOLES.
OYE, ¿ES CIERTO QUE HAN VUELTO?
ESTÁN REUNIDOS CON EL SR. GONZÁLEZ.
¿DE QUIÉN HABLÁIS?
DE LOS DE "TÍO VIVO".
ESCOBAR, CIFRÉ, PEÑARROYA Y CONTI.
HAN VUELTO A BRUGUERA.