EL MURCIÉLAGO

SALE A POR BIRRAS

128 PAGS
10€

¿CONSEGUIRÁ NUESTRO JUSTICIERO FAVORITO SACIAR SU SED?

UN CÓMIC DE ÁLVARO ORTIZ

¡ALFREDO!

ALFREEEDO
ALFREDOOO
YA VOY AMO BRUS YA VOOOY
ALFREDOOOO
AY MIERDA QUÉ LE PASÓ???
¡QUÉ HACE AHÍ TIRAO AMO BRUS??
NA, QUE ME ABURRO...

ANDÁ, TRÁETE UNA CERVECITA, VA...
PERO AMO BRUS LE AVISÉ QUE LA DE AYER ERA LA ÚLTIMA
SE LO AVISÉ, QUE NO QUEDABAN MÁS
AY MIERDA, ES VERDÁ

HOLA MI NOMBRE ES BRUS Y SOY MILLONARIO QUE FLIPAS
VIVO EN UNA CIUDAD LA HOSTIA DE PELIGROSA
BUENO EN REALIDAD YO VIVO EN UNA MANSIÓN DE LAS AFUERAS PERO NOS ENTENDEMOS
LA CUESTIÓN ES QUE HAY UN VIRUS CHUNGUÍSIMO Y NO PODEMOS SALIR DE CASA...

Y AUNQUE ALFREDO ES MI CRIADO PUES NO ES COSA DE PONERLO EN PELIGRO POR UN CAPRICHO TONTO, SABES?
HAY VECES EN LAS QUE TIENES QUE SER TÚ EL DUEÑO DE TU DESTINO
EL MURCIELAGO SALE A POR BIRRAS
UN SERIAL EN VIÑETAS HECHO CON AMOR Y PRISAS POR EL ÁLVARO

LA TIENDA DEL SEÑOR TCHANG CERRADA...
LÓGICO...
LOS CHINOS FUERON LOS PRIMEROS EN CERRAR...
铺
Y EL MERCADONA A ESTAS HORAS VA A ESTAR ABIERTO POR MIS COJONES...
PFFFFF...
DÓNDE PODRIA IR YO POR CERVE-ZAS???
GIF

¡AH, YA SÉ! AHÍ FIJO QUE TIENEN!
HOSTIA, LA CIUDA ESTÁ PELADA CASI DA MIEDO Y TODO...
DE CAMINO HASTA ALLÁ OS CUENTO POR SI OS PREGUNTÁIS A QUÉ FIN VOY ASÍ VESTIDO, QUE ES QUE ADEMÁS DE MILLONARIO O MÁS BIEN GRACIAS A NO TENER QUE DAR UN PALO AL AGUA...
TAMBIÉN COMBATO EL CRIMEN
LA MOVIDA PUES QUE DE CHAVAL UNOS KINKIS MATARON A MIS PADRES BLA BLA BLA BLA CHAPA BLA BLA...
¡Y YA HEMOS LLEGAO!

¡EL PUERTO! EL LUGAR MÁS PEOR DE LA CIUDA
DE NORMAL TODO REÑA CON NAVAJAS. PERO HOY ESTÁ TRANQUI
PERO RESULTA QUE EN ESTE BARCO ASÍ COMO ABANDONAO TÚ ENTRAS
Y BAJAS A LA BODEGA Y TIENEN MONTAO UN BAR ¡LEGAL TODO GUA...

¡¡VAMOS NO ME JODAS!!
CERRAO POR VIRUS
DISCULPÉN LAS MOLESTIAS
ESTOS MALOS POR LLEVAR LA CONTRARIA YA NO SABEN QUÉ HACER...
A VER QUÉ SE ME OCURRE AHORA...

¡RÁPIDO RÚBEN POR TU PADRE QUE MURIÓ EN UN TRAPECIO!
¡TIENES QUE VENIR A AYUDARME ESTOY EN PELIGRO!
¡CALMA. COLEGUI, ESTOY LLEGANDO!
YA ESTOY AQUÍ MURCIÉLAGO
GUAY
PLAS!

¡PERO COÑO MURCIÉLAGO! ¿DÓNDE ESTÁ EL PELIGRO?
¿QUÉ PASA?
PUES PASA QUE LLEVO UNA HORA INTENTANDO ABRIR UN AGUJERO EN ESTA CHAPA Y YA NO PUEDO CON MI ALMA, RÚBEN...
LICORES AZNAR
Y YO AHÍ NO QUEPO PERO TÚ SÍ
VA, ENTRA Y ME ABRES LA PERSIANA DESDE DENTRO
¿ERES CONSCIENTE DE QUE ESTÁS UTILIZANDO A UN MENOR PARA ROBAR ALCOHOL?
ALA TIRA FLIPAO QUE ERES MENOR PA LO QUE QUIERES

QUE SEPAS QUE SALÍ TAN VOLAO QUE NO ME DIO TIEMPO A GUARDAR LA PARTIDA DEL ANIMAL CROSIN, CON LO TRANQUILO QUE ESTABA YO AHÍ RECOLECTANDO ÑARAN
¿ANIMAL CRUISIN?
¡MURCIÉLAGO PORDIOS!
VALE VAAALE SOLO ERA UNA BROMA...
YA VEO QUE A ALGUNOS LES SIENTA PEOR LA CUARENTENA QUE A OTROS...
¡ALA, PERSIANA PARRIBA Y PUERTA ABIERTA!
¿ESTÁ CONTENTO EL SEÑORITO?
AINA
FUAH PAVO, AQUÍ HAY DE TODO NOS VAMOS A PONER FINOS

BUENO BUENO MIRA LO QUE TENEMOS AQUÍ...
¿QUÉ PASA, EH? ¿QUIERES QUE A PARTIR DE AHORA TE LLAMEMOS...
¿?
BARMAN?
¡AY! ¡PILLADA!

HOMBRE COMISARIO PÉREZ, QUÉ BUENO VERLO POR AQUÍ
TÚ DIRAS
NO ES LO QUE PARECE COMISARIO
¿Y QUÉ ES LO QUE PARECE?
¡EH DON MURCIÉLAGO!

HOMBRE, PUES PARECE QUESTAMOS AQUÍ ROBANDO PRIVA CON EL RÚBEN PA PONERNOS CIEGOS
AH, Y NO ES ESO LO QUE HACÉIS??
NADA MÁS LEJOS DE LA REALIDAD COMISARIO
¿SABE USTED EL HOSPITAL VIRGEN DEL NAVAJAZO? ¿EL DE LA ZONA SUR?
AJÁ
PUES HAN HECHO UN LLAMAMIENTO POR TWITER DE QUE ANDABAN ESCASOS DE MASCARILLAS Y DE ALGO PA CHURRAR
COMO LO OYE COMISARIO

Y MASCARILLAS NI IDEA DÓNDE CONSEGUIR PERO QUERÍAMOS CONTRIBUIR CON LO OTRO
TÚ TE CREES QUE YO SOY TONTO ¿NO?
HOMBRE A VER TONTO TONTO NO PERO MU LISTO TAMPOCO O NO SE HUBIERA METIDO A PO
¡A TU CASA!
VÁYASE A CASA MURCIÉLAGO HAGA EL FAVOR
AL RÚBEN LO ACERCO A LA SUYA CON EL COCHE QUE NO SON HORAS DE QUE VAYA SOLO POR AHÍ ASÍ VESTIDO
VAALE VALE PER
A CASA MURCIÉLAGO NO ME HAGAS REPETIRLO ME CAGO EN TODO
AY JODER QUE VALE QUE SÍ

PERO QUÉ ME VOY PORQUE ME SALE A MÍ DE LA PUNTA LA POLLA IRME NO PORQUE ME LO DIGAS TÚ BIGOTUDO MÁS QUE BIGOTUDO!
¡¡Y YA VENDRÁS LUEGO JODIENDO CON LA LUCECITA DEL CIELO QUE VA A IR A AYUDAROS TUPUTAMADRE CABRÓN!!
¿DE QUÉ SIRVE HABER SALVADO LA CIUDÁ MIL VECES?
¿DE QUÉ?
SI LUEGO SON INCAPACES DE TENER UN DETALLITO CON UNO
...

ENSERIO SIGO RAYAO CON ESTA MIERDA
PERO ES QUE TODA MI SANTA VIDA DEDICADA...
A HACER DE ESTE AGUJERO DE CEMENTO Y DESOLACIÓN Y PONTOÑA UN SITIO MÁS HABITABLE
¿Y ASÍ ME LO PAGAN?
DEBERÍA DEJAR QUE SE PUDRIERAN A SU SUERTE
¡PERO NO!
LLEVO LA CIUDÁ EN EL CORAZÓN Y EN LAS ENTRAÑAS
Y AUNQUE ME DÉ LA ESPALDA EN LOS MOMENTOS IMPORTANTES
¡YO SEGUIRÉ DANDO MI VIDA POR ELLA!
PERO UNA COSA TAMBIÉN TE DIGO...

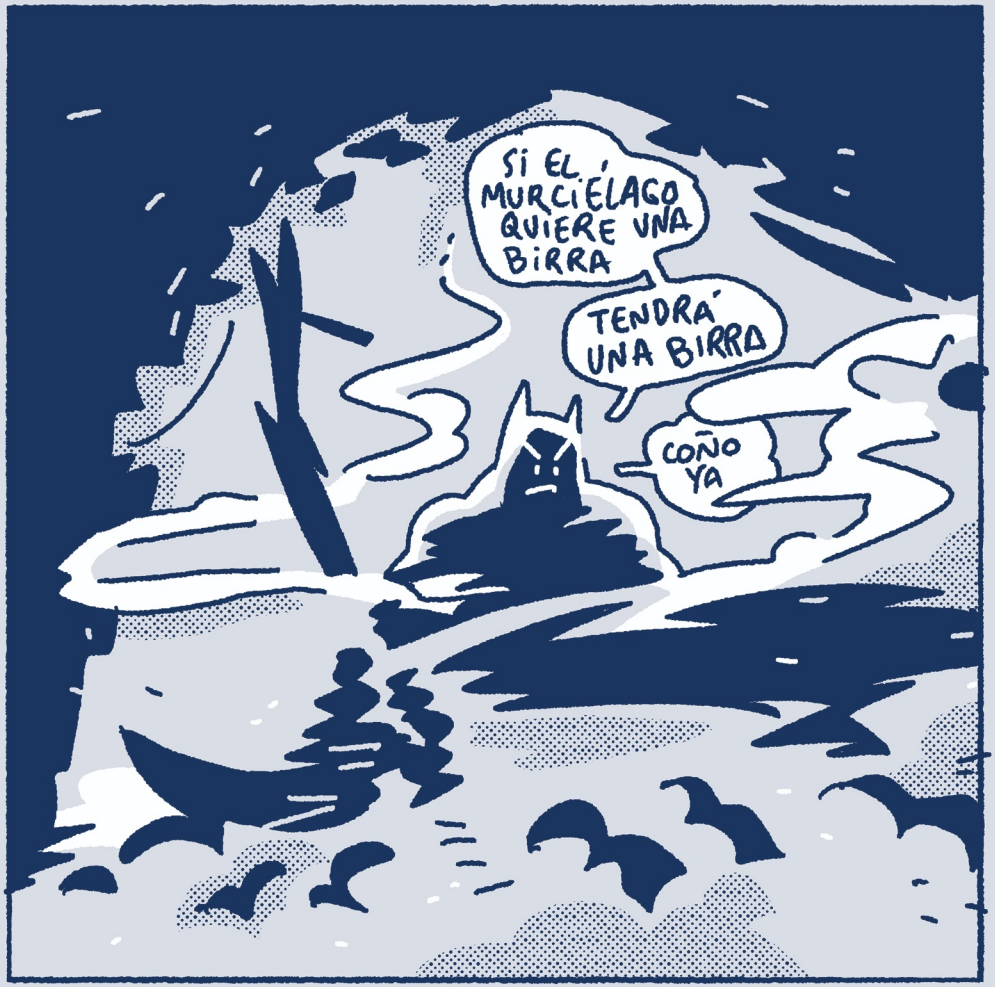
SI EL MURCIÉLAGO QUIERE UNA BIRRA
TENDRÁ UNA BIRRA
COÑO YA