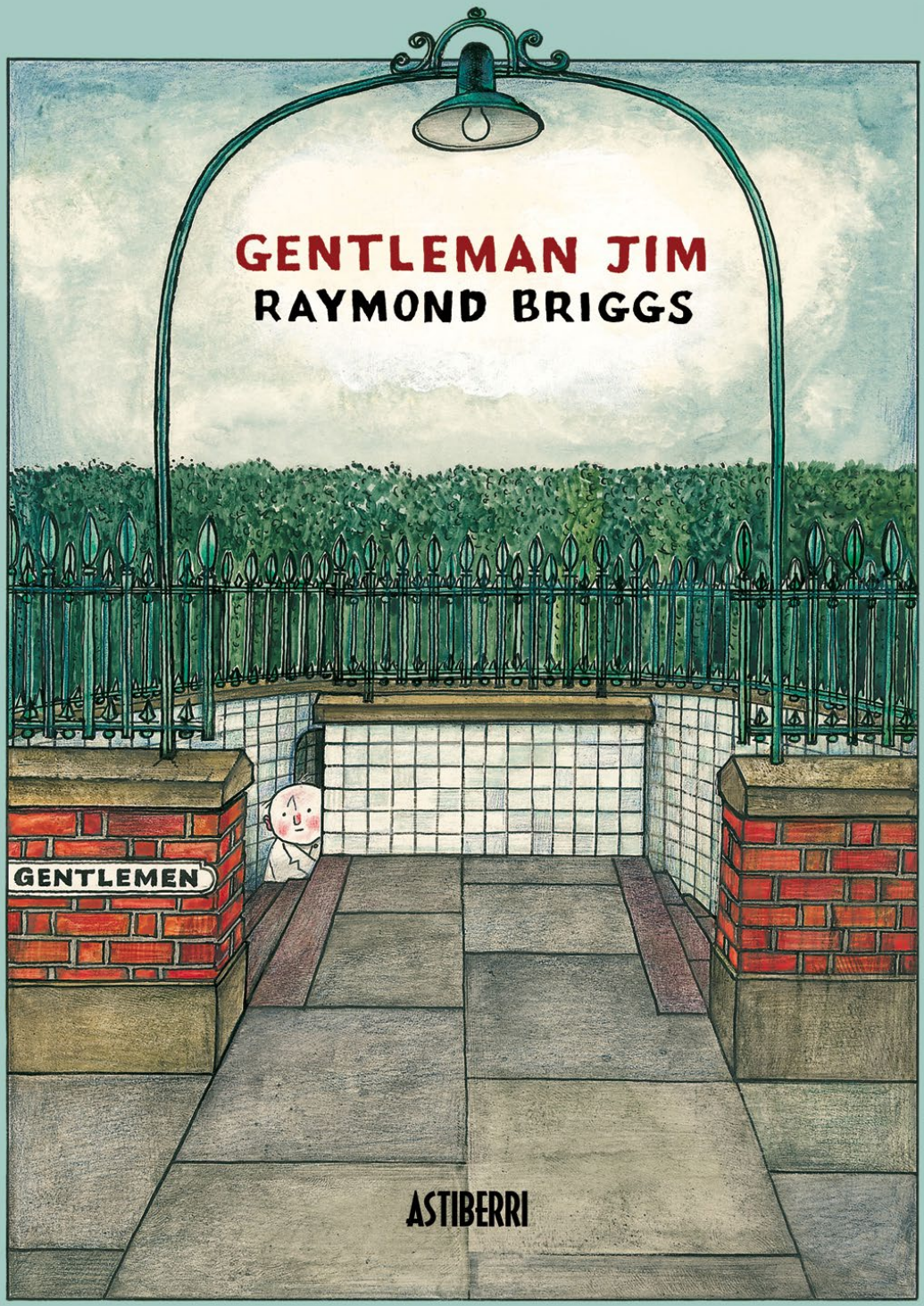
GENTLEMAN JIM
RAYMOND BRIGGS
GENTLEMEN
ASTIBERRI

GENTLEMAN JIM

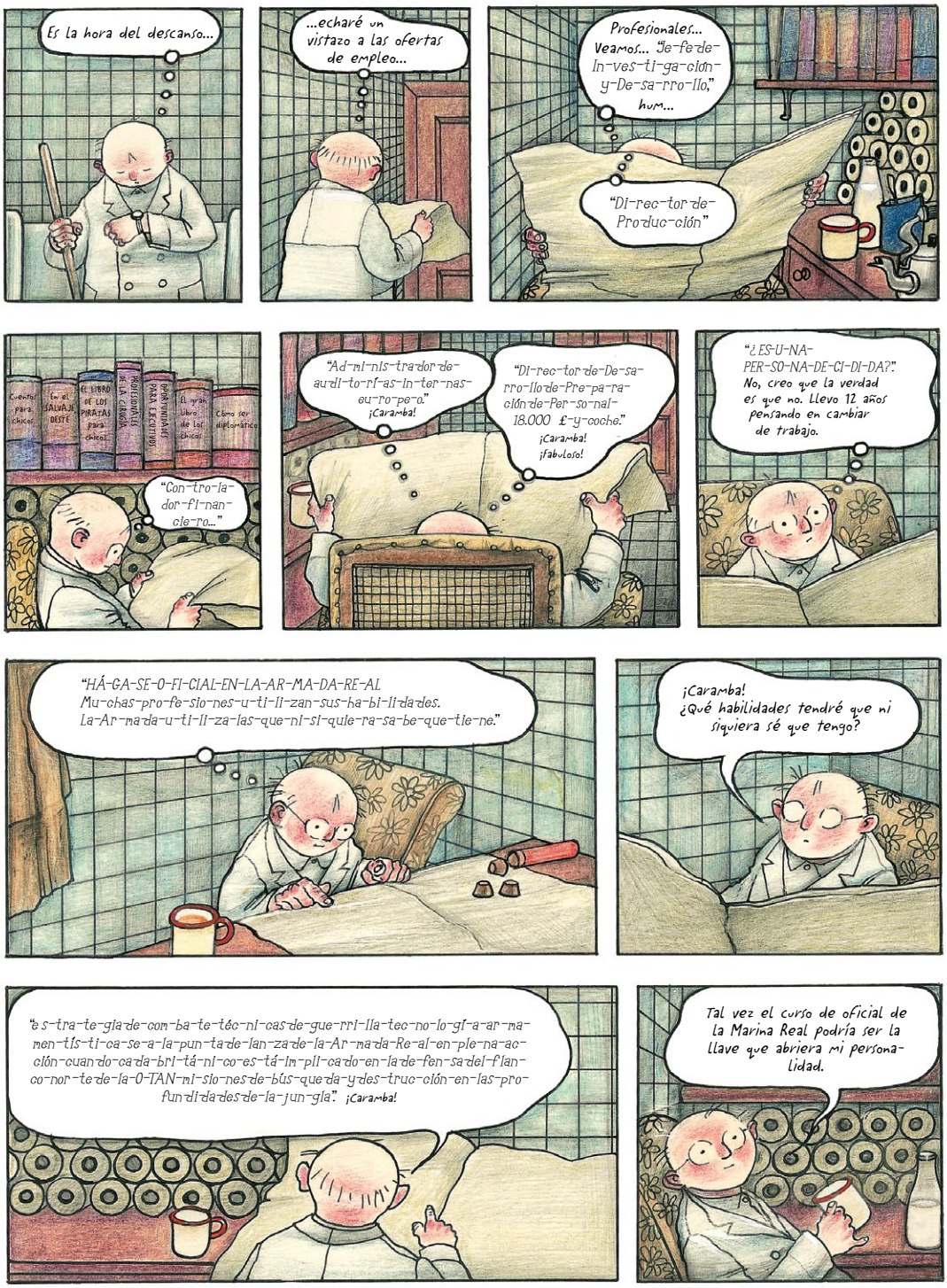
Es la hora del descanso...
...echaré un vistazo a las ofertas de empleo...
Profesionales... Veamos... "Je-fe de-In-ves-ti-ga-ción-y-De-sa-rro-llo," hum...
"Di-rec-tor de-Pro-duc-ción"
Cuentos para chicos
En el SALVAJE OESTE
EL LIBRO DE LOS PIRATAS para chicos
PROFESIONALES DE LA CIRUGÍA
DOS VIVIENDAS PARA EJECUTIVOS
El gran libro de los chicos
Cómo ser diplomático
"Con-tro-la-dor-fi-nan-cie-ro..."
"Ad-mi-nis-tra-dor de-au-di-to-rí-as-In-ter-nas-eu-ro-pe-o." ¡Caramba!
"Di-rec-tor de-De-sa-rro-llo de-Pre-pa-ra-ción de-Per-so-nal-18.000 £-y-coche." ¡Caramba! ¡fabuloso!
"¿ES-U-NA-PER-SO-NA-DE-CI-DA?" No, creo que la verdad es que no. Llevo 12 años pensando en cambiar de trabajo.
"HÁ-GA-SE-O-FI-CIAL-EN-LA-AR-MA-DA-RE-AL Mu-chas-pro-fe-sio-nes-u-ti-li-zan-sus-ha-bi-li-da-des. La-Ar-ma-da-u-ti-li-za-las-que-ni-si-quie-ra-sa-be-que-tie-ne."
¡Caramba! ¿Qué habilidades tendré que ni siquiera sé que tengo?
"e s-tra-te-gia de-com-ba-te-téc-ni-cas de-gue-rri-lla-tec-no-lo-gí-a-ar-ma-men-tís-ti-ca-se-a-la-pun-ta de-lan-za de-la-Ar-ma-da-Re-al-en-ple-na-ac-ción-cuan-do-ca-da-bri-tá-ni-co-es-tá-im-pli-ca-do-en-la de-fen-sa del-flan-co-nor-te de-la-O-TAN-mi-sio-nes de-bús-que-da-y des-truc-ción-en-las-pro-fun-di-da-des de-la-jun-gla". ¡Caramba!
Tal vez el curso de oficial de la Marina Real podría ser la llave que abriera mi personalidad.

"Bus-ca-mos-jó-ve-nes-pa-ra-sa-bo-te-ar-es-ta-cio-nes-de-ra-dar...".
¡Caramba! ¡Sí! ¡Comandos!... asaltos temerarios sobre la costa francesa de noche... las caras ennegrecidas... saltando a tierra desde un submarino... en chalupas de plástico... dominar a los centinelas... ayudar a escapar a ancianos profesores... volar por los aires la red de radares... ¡fabuloso!

¡BUENA SUERTE, HOMBRES!

¡DESPACIO, MUCHACHOS!

HIMMEL! ¡AAAARGH!

¡VAMOS, PROFE! ¡PASO LIGERO, ABUELO!

¡OH, GRRAZIASS CHIKOSS SSOIS MUY VALIENTESS, LLEVO TODOSS LOSS PLANOSS DEL KOHETE KONMIGO!

BIEN HECHO MUCHACHOS ¡BONITA FUNCIÓN!

¡BOOM!

PLANOS
A. Hitler

DONNER UNT BLITZEN! ¡OTRRA VEZ ESSOS MALDITOSS INGLESSES!

"re-qui-si-tos-a-ca-dé-mi-cos-mí-ni-mos-cin-co-cer-ti-fi-ca-dos-de-es-tu-dios-ni-vel-or-di-na-rio-o-e-qui-va-len-te-que-in-clu-yan-ma-te-má-ti-cas-me-cá-ni-ca-y-fí-si-ca-y-len-gua-ni-vel-a-van-za-do...".
En todos los anuncios piden estos certificados... ¿Qué serán?

Seguro que es algo que tiene que ver con los estudios. Tiene que ser eso...

Hoy en día te dan estas cosas en la escuela. A nosotros sólo nos dieron la Biblia y un cachete.

Hum... Piloto de Helicóptero... Hasta para eso necesitas certificados...
No creo que sean tan difíciles de llevar... no tienen alas ni bombas, sólo tienen un motor...
..no sé por qué necesitas certificados para eso...
Otra cosa era en la Guerra... con los grandes bombarderos... aquello sí que era volar... Dos alas, cuatro motores, ¡montones de bombas y cañones! ¡Y a oscuras! ¡Caramba! Seguro que en la Guerra no te pedían certificados... incluso un tipo como yo podría haber sido artillero... ¡Sí! ¡Artillero de Cola! ¡Artillero Charlie! ¡Artillero JIMMY!
ARTILLERO DE COLA A CAPITÁN, ¿ME RECIBE? CAMBIO
JB

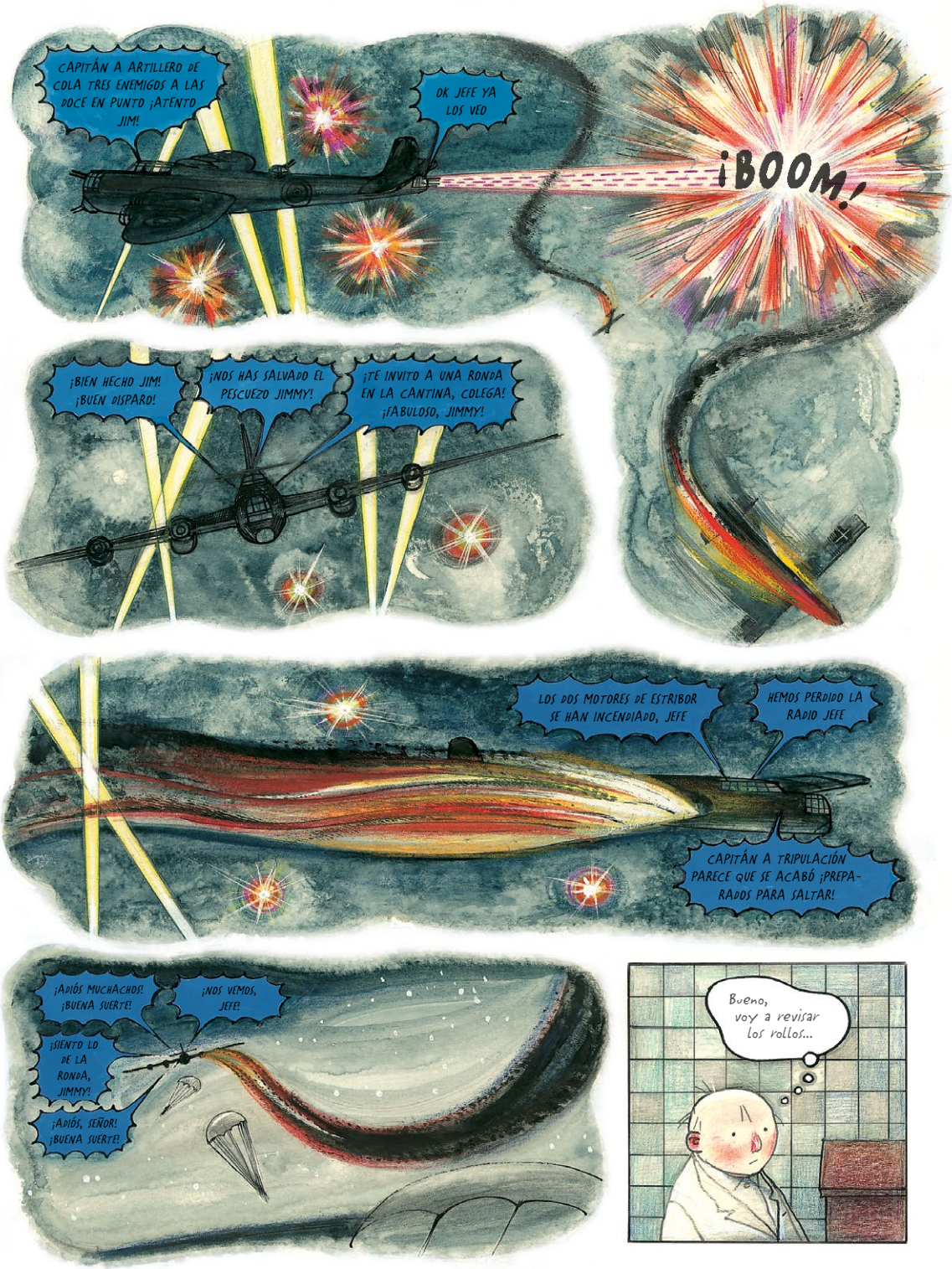
CAPITÁN A ARTILLERO DE COLA TRES ENEMIGOS A LAS DOCE EN PUNTO ¡ATENTO JIM!
OK JEFE YA LOS VEO
¡BOOM!
¡BIEN HECHO JIM! ¡BUEN DISPARO!
¡NOS HAS SALVADO EL PESCUEZO JIMMY!
¡TE INVITO A UNA RONDA EN LA CANTINA, COLEGA! ¡FABULOSO, JIMMY!
LOS DOS MOTORES DE ESTRIBOR SE HAN INCENDIADO, JEFE
HEMOS PERDIDO LA RADIO JEFE
CAPITÁN A TRIPULACIÓN PARECE QUE SE ACABÓ ¡PREPARADOS PARA SALTAR!
¡ADIÓS MUCHACHOS! ¡BUENA SUERTE!
¡NOS VEMOS, JEFE!
¡SIENTO LO DE LA RONDA, JIMMY!
¡ADIÓS, SEÑOR! ¡BUENA SUERTE!
Bueno, voy a revisar los rollos...

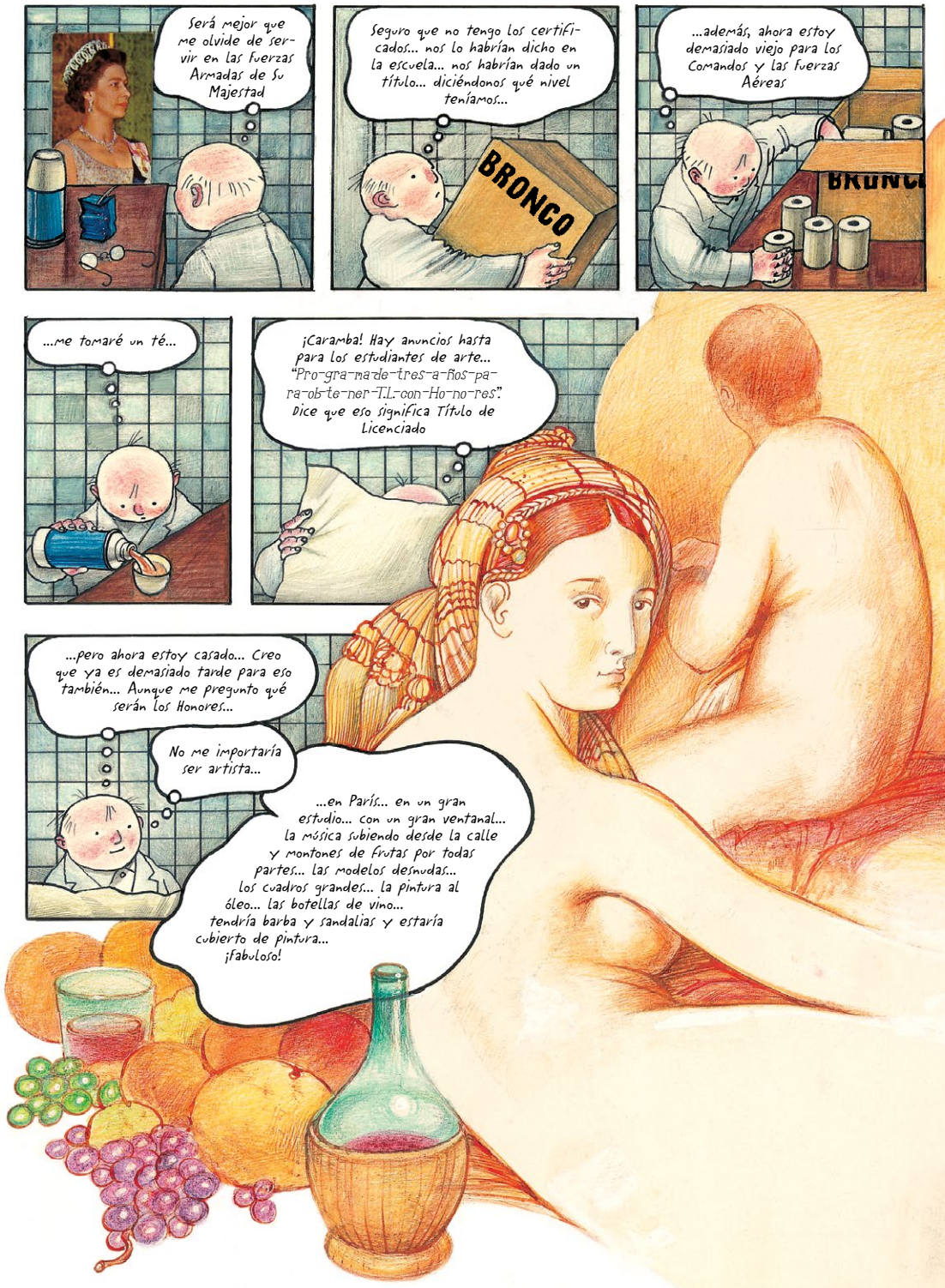
Será mejor que me olvide de servir en las fuerzas Armadas de su Majestad
Seguro que no tengo los certificados... nos lo habrían dicho en la escuela... nos habrían dado un título... diciéndonos qué nivel teníamos...
BRONCO
...además, ahora estoy demasiado viejo para los Comandos y las fuerzas Aéreas
...me tomaré un té...
¡Caramba! Hay anuncios hasta para los estudiantes de arte... "Pro-gra-ma de tres a-ños pa-ra ob-te-ner T.I. con Ho-no-res". Dice que eso significa Título de Licenciado
...pero ahora estoy casado... Creo que ya es demasiado tarde para eso también... Aunque me pregunto qué serán los Honores...
No me importaría ser artista...
...en París... en un gran estudio... con un gran ventanal... la música subiendo desde la calle y montones de frutas por todas partes... las modelos desnudas... los cuadros grandes... la pintura al óleo... las botellas de vino... tendría barba y sandalias y estaría cubierto de pintura... ¡fabuloso!

¡OYE! ¡ESTE BLOGGS ES UN GENIO! ¿CUÁNTO CUESTA ESTO?

ALGUEDEDOG DE LOS DOCE MILLONES DE FRANCOS, MONSIEUR

AQUELLA NOCHE
Hola, querida
Hola, mi amor
¿Has tenido un buen día, querido?
Oh, como siempre, gracias. Nada especial. En los servicios nunca pasa nada.
¿No seguirás pensando en dejarlo, querido?
Siempre lo estoy pensando, pero nunca me decido a hacerlo. Creo que me falta ser Emprendedor y tener Iniciativa.
Ojalá pudiera ser uno de esos Ej... Eje... Ejetivos, Hilda.
¿Sí, querido? ¿Qué son?
BUENAS NOCHES, SEÑOR.
GRACIAS, BLOGGS.
Bueno, no estoy del todo seguro. Salen en los anuncios, normalmente son jóvenes con el pelo largo y corbatas con nudo grueso, y llevan trajes de tres piezas con solapas anchas, los llaman trajes estilo ejetivo... y llevan bolígrafos con anillas de oro y la punta gorda de oro... y relojes sin manecillas con números que se iluminan en rojo... los llaman relojes ejetivos, son fabulosos... y tienen calcaladoras de bolsillo de aliminio bruñido o de oro y maletines de cuero auténtico con apartados para documentos importantes... y los ves salir de coches grandes y entrar en hoteles lujosos... y siempre hay un tipo como yo abriéndoles la puerta, el tío que abre la puerta siempre es mayor y tiene menos pelo y lleva un abrigo largo con botones de metal... con estos ejetivos siempre hay mucho metal... cerraduras de metal en sus maletines, relojes de metal y llamadores para las puertas y muebles con pomos y esquinas hechos de metal...

En mis servicios hay mucho metal... ¿tal vez sean servicios ejetivos? Tengo que preguntar al Sr. Potts si son servicios ejetivos...
...sí... y cuando tienen coche, la palanca de cambios siempre va metida en una bolsita de cuero... ojalá tuviera coche... aunque no tuviera bolsita de cuero...
El mundo ejetivo es curioso, me gusta. Ojalá supiera qué hay que hacer para ser ejetivo, y qué haces cuando lo eres.
LUEGO
Supongo que es como todos esos trabajos interesantes, Hilda. Necesitas tener Certificados para empezar.
¿Oh? ¿Qué son los certificados, querido?
No estoy seguro, creo que hoy te los dan en la escuela.
Ya veo, querido
A ti no te dieron Certificados, ¿verdad, Hilda?
No, creo que no, querido. Pero me dieron un libro bonito.
Oh, ¿qué libro?
Las oraciones
Oh